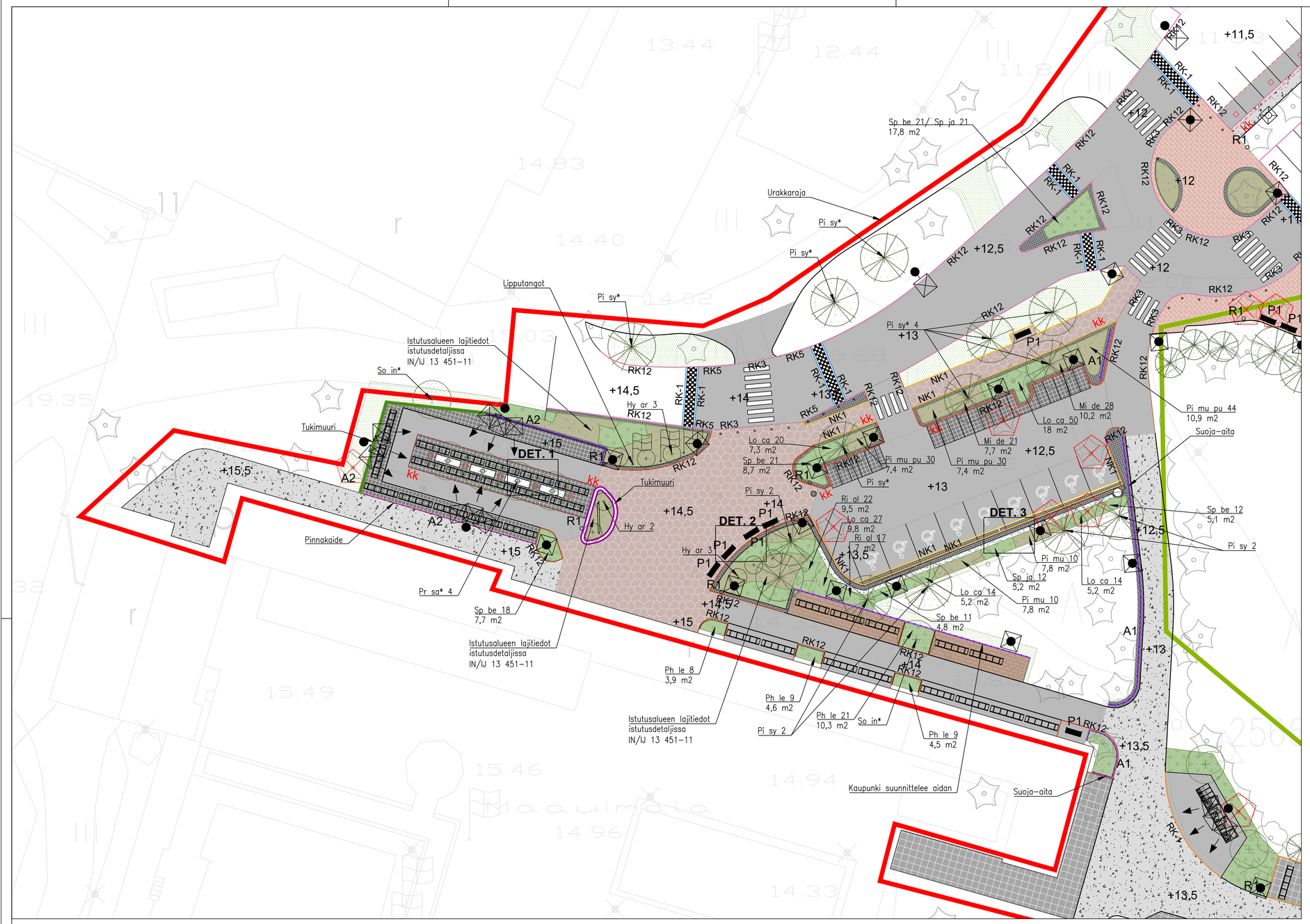


## MERKINTÖJEN SELITYS

- Poistettava havu/lehtipuu
- Istutettava yksittäispensas, kasvualusta 400 mm, somerokate 8/16 mm
- Istutettava havu-/lehtipuu, kasvualusta 800 mm tai kantava kasvualusta 1000 mm, somerokate 8/16 mm, Ø 1 m
- Puun ilmastuskaivo, runkosuoja ja juuristosuoja+somerokate 8/16 mm, ks. kalusteluettelo
- kk — Kantavan kasvualustan rajaus
- Asfaltti
- Gaalakivi n. 560x430x80 mm, grafiittihiekanruskea
- Hulelaatta 258x258x80 mm, harmaa
- Artik-betoninoppa 92x92x80 mm, vaaleanharmaa, harmaa, musta
- Betonilaatta 400x400x80 mm, harmaa
- Kartanokivi 278x138x80 mm, hiekanruskea
- Kartanokivi 278x138x80 mm, antiikki ruskea
- Graniittinupukivi 140x140x220 mm, harmaa, musta
- Murske 0-11 mm
- Nurmikko R3, kasvualusta 200 mm
- Lehtipensasistutus, kasvualusta 400 mm
- Havupensasistutus, kasvualusta 400 mm
- RK-1 — Graniittireunakivi punainen, näkymä -1 cm
- RK-1 — Graniittireunakivi harmaa, näkymä -1 cm
- RK12, RK3 — Betonireunakivi, näkymä 12 cm / viistetty betonireunakivi näkymä -1 cm, harmaa
- RK-1 — Betonireunakivi harmaa, näkymä -1 cm
- NK1 — Nupukiviraita, 140x140x220 mm, harmaa, leveys 1 kivi
- Betonitukimuuri
- Graniittitukimuuri 500..1500x400x600 mm, istuinkorkeus 400 mm, punainen
- P1, P2 — Penkki, ks. kalusteluettelo
- R1, R2 — Roska-astia, ks. kalusteluettelo
- Pyöräteline, ks. kalusteluettelo
- Pollari, ks. kalusteluettelo
- A1, A2 — Suoja-aita, ks. kalusteluettelo
- Lipputanko, ks. kalusteluettelo
- Valaisin erillisen suunnitelman mukaan

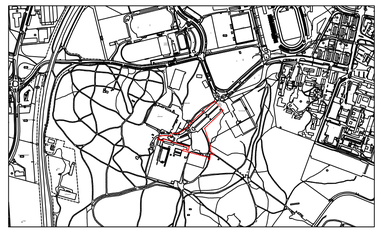

## KALUSTELUETTELO:

Käytetään alla olevia kalusteita tai vastaavia

| | | |
|---|---|---|
| P1 | Penkki, Nola Grow, käsi- ja selkänojallinen, Vitreo Oy<br>-Metallinen, väri RAL 3007, 1870 x 880 x 870 mm<br>-Syväperustus tuotevalmistajan ohjeen mukaan | 8 kpl |
| R1 | Roska-astia, City Design Cima 75L, Elpac Oy<br>-Väri RAL 3007, Ø 406 mm, korkeus 850 mm<br>-Kiinteä asennus tuotevalmistajan ohjeen mukaan | 5 kpl |
| | Polkupyöräteline, Falco Toaster, 5 kaarta, Elpac Oy<br>-Kuumasinkitty, 4000 x 750 x 747 mm<br>-Kiinteä asennus tuotevalmistajan ohjeen mukaan | 30 kpl |
| | Pollari Nusser Stadtmöbel Beckmark G10, Elpac Oy<br>-Lisätarvikkeena valkoinen varoitusheijastinraita G-SR<br>-Väri RAL 3007, Ø 101 mm, korkeus 900 mm, väli 2 m<br>-Syväperustus tuotevalmistajan ohjeen mukaan | 9 kpl |
| A1 | Suoja-aita pyöreällä tolpalla ja aitaputkilla, Haveno<br>-Väri RAL 7024, tolppa Ø 76 mm, korkeus 700 mm, tolppaväli 1500 mm<br>-Syväperustus tuotevalmistajan ohjeen mukaan | 62 jm |
| A2 | Pinnakaide<br>-Korkeus muurin mukaan, yläreuna samassa korossa koko matkan (2000 mm kiveyksen pinnasta)<br>-Valmisosasuunnittelu urakoitsijan toimesta, periaate rakennepiirustuksessa IN/IJ 13 451-15 | 62 jm |
| | Katupuun ilmastus- ja kastelukaivo, Tektar Oy<br>-Polypropeeni ja valurauta, kansi 280x280 mm | 5 kpl |
| | Puun runkosuoja Haveno Mini, Haveno<br>-Kehän sisähalkaisija 500 mm, korkeus 1200 mm, väri RAL 7024<br>-Kiinnitys juurisuojaritilään valmistajan ohjeen mukaan | 4 kpl |
| | Puun juuristoritilä, Lateral -kapea maaritilä, Haveno<br>-Väri RAL 7024, 3000 x 800 mm<br>-Asennetaan yhteensopivan Havenon asennuskehikon kanssa | 4 kpl |
| | Vakiolipputanko, Plastiset Oy<br>-Korkeus 10 m, valkoinen lujitemuovi<br>-syväperustus tuotevalmistajan ohjeen mukaan | 3 kpl |

## KASVILUETTELO:

| Tunnus | Laji | Koko | Ist. et. | Kpl |
|---|---|---|---|---|
| Puut | | | | |
| Pi sy | Pinus sylvestris, metsämänty | 200-250 | | 6 |
| Pi sy* | Pinus sylvestris, metsämänty | 200-250 | | 8 |
| Pr sa* | Prunus sargentii, rusokirsikka | rym 12-14 | | 4 |
| So in* | Sorbus intermedia, ruotsinpihlaja | rym 12-14 | | 2 |
| *Katupuun taimi | | | | |
| Pensaat | | | | |
| Hy ar | Hydrangea arborescens 'Lime Rickey', pallohortensia | 30-40 | 0,7 | 8 |
| Lo ca | Lonicera caerulea var. kamtschatica 'Anja', makeasinikuusama | 20-30 | 0,6 | 125 |
| Mi de | Microbiota decussata, tuivio | 30-40 | 0,6 | 49 |
| Ph le | Philadelphus x lemonei, pikkujasmike | 50-70 | 0,7 | 47 |
| Pi mu | Pinus mugo, vuorimänty | 60-80 | 0,9 | 20 |
| Pi mu pu | Pinus mugo var. pumilio, kääpiövuorimänty | 40-50 | 0,5 | 104 |
| Ri al | Ribes alpinum, taikinamarja | 50-70 | 0,65 | 39 |
| Sp be | Spiraea betulifolia, koivuangervo | 30-50 | 0,65 | 62 |
| Sp ja | Spiraea japonica 'Froebelii', ruusuangervo | 30-50 | 0,65 | 12 |

Huom! Aukion kolmen istutusalueen lajitiedot istutusdetaljissa IN/IJ 13 451-11

Liittyvät piirustukset: IN/IJ 13 451-1, IN/IJ 13 451-7, IN/IJ 13 451-8, IN/IJ 13 451-11, IN/IJ 13 451-12, IN/IJ 13 451-14

| | | | |
|---|---|---|---|
| k.osa/ kylä | kortteli/ tila | Tontti/ Rn:o | Viranomaisen merkintöjä |
| Rakennustoimenpide | | | Piirustuslaji: Rakennussuunnitelma |
| Rakennuskohteen nimi ja osoite: Porin Kaupunki Maauimalan aukio | | | Piirustuksen sisältö: Vihersuunnitelma, Aukio — Mittakaava: 1:250 |
| RAMBOLL — Ramboll Finland Oy, Kansikatu 5 B, 33100 Tampere, puh. 020 755 611, www.ramboll.fi | | | Suunn.ala: MAS — Työnro — Tiedosto |
| | | | Piirustusnro: IN/IJ 13 451-6 — Piirustuksia — Muutos |
| Suunn.(nimi, tutkinto, allekirj.): E. Niilo-Rämä | | | Piirt.: ENIR — Hyv.: Maria Rautajoki — Pvm: 22.5.2025 |